

新型コロナウイルス感染拡大防止の為に 当館をご利用に際し、お客様へお願いがございます

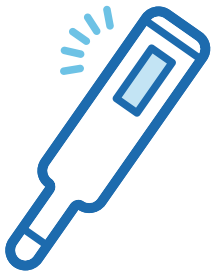

チェックイン時の検温（非接触型）と問診表のご記入
滞在時の手洗い消毒・共有スペースでのマスクの着用
をご理解・ご協力をお願いしております

お客様へ安心して頂けますよう対策を実施しております

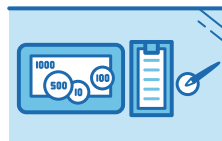
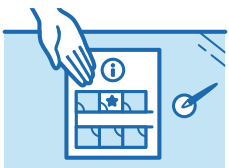

客室案内を紙案内

お客様で階段移動をして頂く為
お荷物は最小限をお願い致します

フロントの非接触

コイントレーやバインダーを使用し
お客様と従業員の非接触を実施します

共有部分の消毒

定期的に階段やお手洗い・食事
会場等をアルコール消毒致します

従業員のマスク等着用

接客時・館内においてマスクやフェ
イスシールド等着用を致します

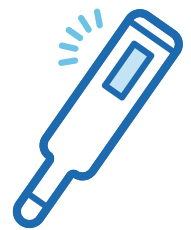
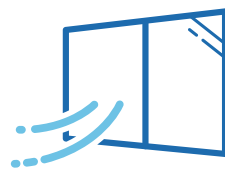
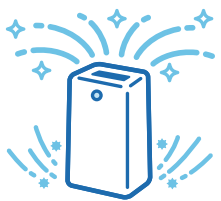

空気清浄機を設置

お客様の客室には空気清浄機を
常時稼働させて頂きます

館内に消毒液を設置

フロア・大浴場・客室に消毒液を
設置いたしますのでご利用下さい

定期的な換気

共有部分の定期的な換気を実施し
空気の入替えを行っております

従業員の定期検温

始業前に検温と健康チェックを行
い症状のある者は帰宅致します

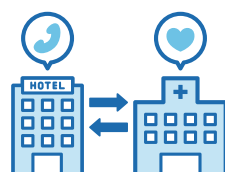
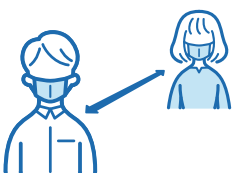

社会的距離の確保

朝食会場は入場制限を設けて
時間帯を区切りご案内致します

医療機関への体制

連絡体制を構築しております
体調不良時はお申し出下さい

従業員の手指消毒

作業毎に手指の消毒を行います
ゴム手袋着用も併用致します